Ziad Jallad

Agence

Etoiles D'Hermès

SIRET 49009411700036

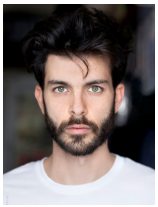

Coordonnées

E-mail

etoilesdhermes@outlook.fr

Adresse

Etoiles D'Hermès, 49 rue de Ponthieu, 75008 Paris

Téléphone

07.66.88.52.87

Compétences

Chant

Danse

Guitare

Langues

Anglais (C2)

Arabe (C2)

Italien (B2)

Espagnol (B1)

Expériences

Cinéma

2020 Les Tuche 4 de Olivier Baroux

2020 Sous le ciel d'Alice de Chloé Mazlo (Semaine de la critique Cannes 2020)

Télèvision

2020 Leh La (Why not) de Mariam Abou Auf

2020 Hanna de Eva Husson (Saison 2, Amazon Prime Vidéo)

2018 -2019 Les mystères de l'amour de Henri Hasbani

Courts-Métrages

2019 La chambre Noir de Amandine Pereira

2019 Violet de Amandine Kaya (FEMIS)

2018 Regardez-Moi de Raphael Levacher

2018 Dis-moi de Dessil Mekhtigian

2018 Cocktails de Bloody Brain

2018 Dans la peau de l'autre de Kartal Temel

2018 Le coup du berger de Bernardo De Jeurissen

2017 Aller-retour de Dessil Mekhtigian

2016 Beats my heart de Valeria Jaramillo

Théâtre

2019 Paroxysme de Anton Tchekov Théâtre du NORD OUEST, Paris

Formations

2017-2018 Method Acting Center (Paris)

2019 Giles foreman center for acting Stage acting in English